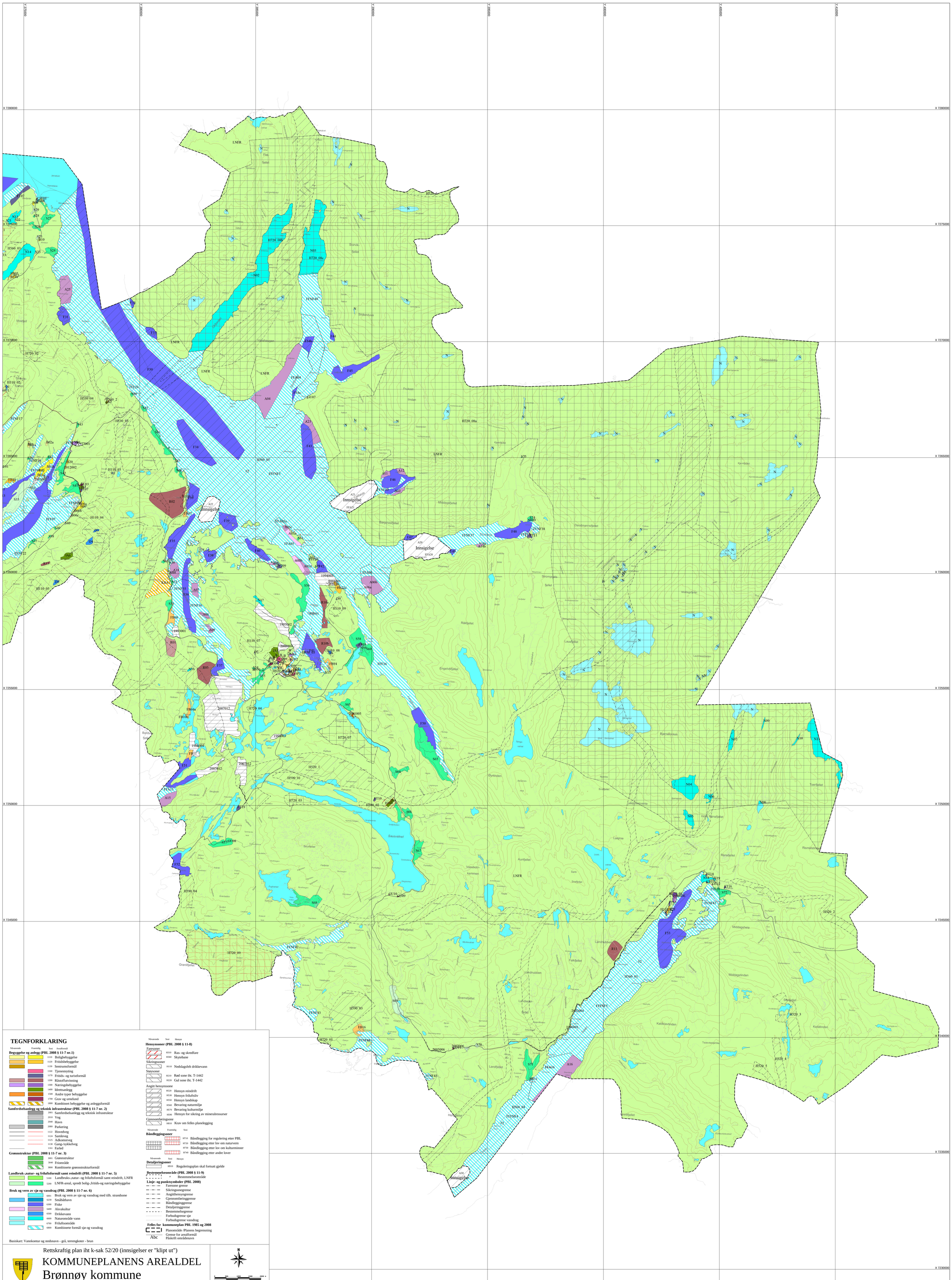

TEGNFORKLARING

Nåværende Framtidig Sosi Arealformål

Begyggelse og anlegg (PBL 2008 § 11-7 nr.1)

- 1110 Boligbebyggelse
- 1120 Fritidsbebyggelse
- 1130 Sentrumsformål
- 1160 Tjenesteyting
- 1170 Fritids- og turistformål
- 1200 Råstoffutvinning
- 1300 Næringsbebyggelse
- 1400 Idrettsanlegg
- 1500 Andre typer bebyggelse
- 1700 Grav og urnelund
- 1800 Kombinert bebyggelse og anleggsformål

Samferdselsanlegg og teknisk infrastruktur (PBL 2008 § 11-7 nr. 2)

- 2001 Samferdselsanlegg og teknisk infrastruktur
- 2010 Veg
- 2040 Havn
- 2080 Parkering
- 1122 Hovedveg
- 1124 Samleveg
- 1125 Adkomstveg
- 1130 Gang-/sykkelveg
- 1161 Farled

Grønnstruktur (PBL 2008 § 11-7 nr. 3)

- 3001 Grønnstruktur
- 3040 Friområde
- 3800 Kombinerte grønnstrukturformål

Landbruks-,natur- og friluftsformål samt reindrift (PBL 2008 § 11-7 nr. 5)

- 5100 Landbruks-,natur- og friluftsformål samt reindrift, LNFR
- 5200 LNFR-areal, spredt bolig-,fritids-og næringsbebyggelse

Bruk og vern av sjø og vassdrag (PBL 2008 § 11-7 nr. 6)

- 6001 Bruk og vern av sjø og vassdrag med tilh. strandsone
- 6230 Småbåthavn
- 6300 Fiske
- 6400 Akvakultur
- 6500 Drikkevann
- 6600 Naturområde vann
- 6700 Friluftsområde
- 6800 Kombinerte formål sjø og vassdrag

Nåværende Sosi Hensyn

Hensynsoner (PBL 2008 § 11-8)

Faresoner
- H310 Ras- og skredfare
- H360 Skytebane

Sikringssoner
- H110 Nedslagsfelt drikkevann

Støysoner
- H210 Rød sone iht. T-1442
- H220 Gul sone iht. T-1442

Angitt hensynssone
- H520 Hensyn reindrift
- H530 Hensyn friluftsliv
- H550 Hensyn landskap
- H560 Bevaring naturmiljø
- H570 Bevaring kulturmiljø
- H590 Hensyn for sikring av mineralressurser

Gjennomføringssone
- H810 Krav om felles planelegging

Nåværende Framtidig Sosi

Båndleggingsoner
- H710 Båndlegging for regulering etter PBL
- H720 Båndlegging etter lov om naturvern
- H730 Båndlegging etter lov om kulturminner
- H740 Båndlegging etter andre lover

Nåværende Sosi Hensyn

Detaljeringsoner
- H910 Reguleringsplan skal fortsatt gjelde

Bestemmelseområde (PBL 2008 § 11-9)
- # Bestemmelseområde

Linje- og punktsymboler (PBL 2008)
- Faresone grense
- Sikringsonegrense
- Angitthensyngrense
- Gjennomføringgrense
- Båndleggingsgrense
- Detaljeringgrense
- Bestemmelsegrense
- Forbudsgrense sjø
- Forbudsgrense vassdrag

Felles for kommuneplan PBL 1985 og 2008
- Planområde /Planens begrensning
- Abc Grense for arealformål / Påskrift områdenavn

Basiskart: Vannkontur og stedsnavn - grå, terrengkoter - brun

Rettskraftig plan iht k-sak 52/20 (innsigelser er "klipt ut")

KOMMUNEPLANENS AREALDEL
Brønnøy kommune
2019 - 2030

SAKSBEHANDLING ETTER PLAN- OG BYGNINGSLOVEN AV 27. JUNI 2008 NR. 71

Kunngjøringsdato for planvedtak:				
Dato for siste revisjon av plankart:	14.7.2020			
	Behandlingsorgan	Møtesaksnr	Dato	Sign.
Planvedtak:	**Kommunestyret**	**52/20**	**24.6.2020**	LAH
3. gangs behandling	Formannskapet	41/20	6.5.2020	LAH
Høring og offentlig ettersyn			4.7.2019 - 6.9.2019	LAH
2. gangs behandling	Planutvalget	39/19	26.6.2019	LAH
Høring og offentlig ettersyn			24.4.2018 - 18.6.2018	LMT/LAH
1. gangs behandling	Planutvalget	15/18	14.3.2018	LMT/LAH
Kunngjøring av oppstart av planarbeidet:			13.12.2013	LAH

N

0 500 1000 1500 2000 m

Kartopplysninger:
Koordinatsystem: Euref89 UTM sone 33
Kartgrunnlag: FKB, N50, N250
Ekvidistanse 100 m
Målestokk 1:50.000

Arkivsaksnummer:
2012/4432, 2015/2322

Planopplysninger:
Komplett plankart, indre Brønnøy
Nasjonal arealplan-ID:
18132013003
Planen er utarbeidet av:
Brønnøy kommune, Plan/Utvikling